

連絡・説明

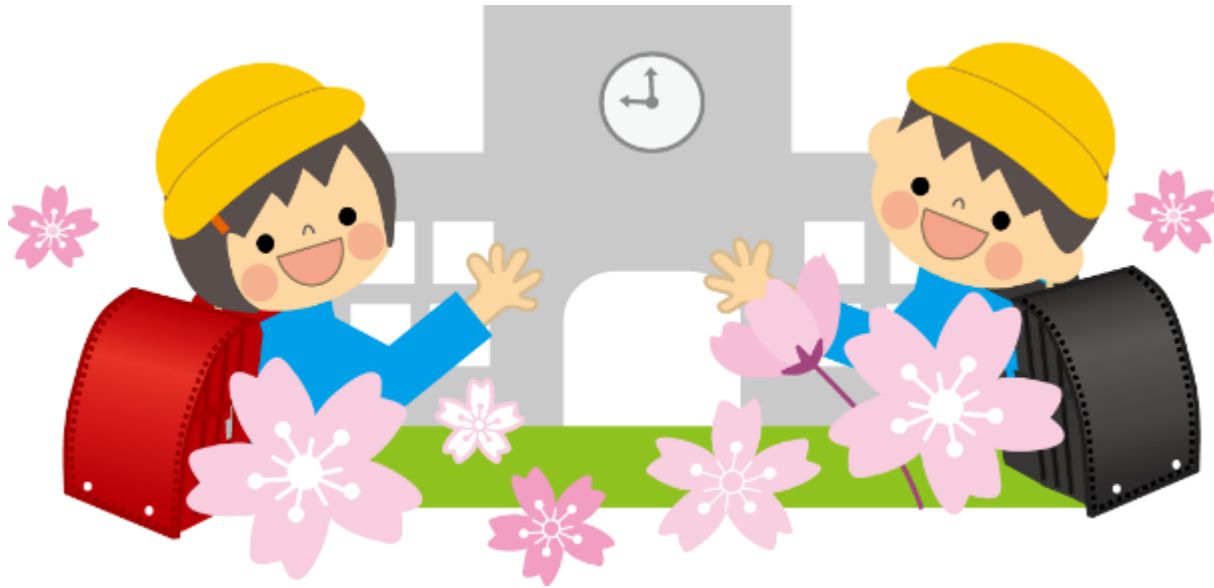

1

提出物

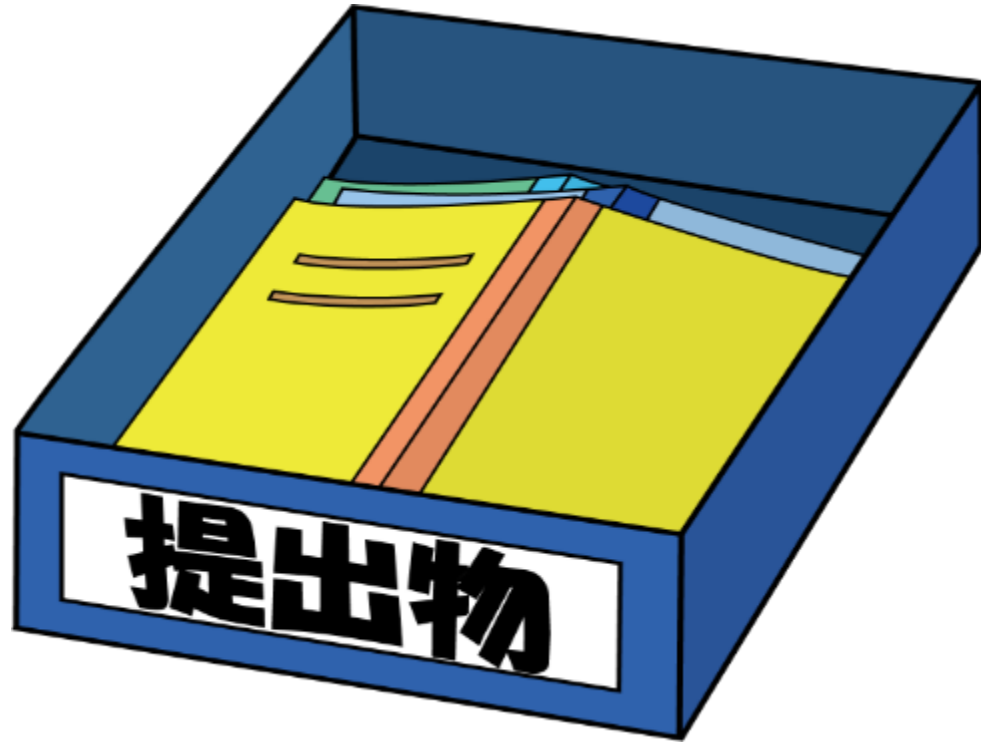

学年・組・番号	1年組	番
氏名		

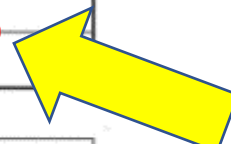

【連絡封筒】

確認	締切	封筒に入っているもの	
	4月15日(月)	児童カード(裏の地図で自宅の場所を確認します) ※児童カードの記入について参照	①
	4月15日(月)	保健調査票(裏に押印) ※記入説明プリント参照	②
	4月15日(月)	結核検診問診票(押印) ※記入の仕方参照	③
	4月15日(月)	心臓病調査票 ※記入説明プリント参照	④
	4月15日(月)	運動器に関する保健調査票 ※記入説明裏面参照	⑤
	4月15日(月)	スポーツ振興センター加入同意書 ※「災害共済給付制度」のお知らせ参照	⑥

上記の6枚は、クリアファイル・連絡封筒に入れて、まとめて提出してください。

<その他>

- ・ 配付物について・登下校についてのお願い
- ・ 令和6年度4月学校参観日及びPTA総会について(御案内)

期限を守って

提出をお願いいたします。

- ・ 明和小学校「よい子のきまり」

- ・ 令和6年度 購買部価格表

など

提出物は

- ① クリアファイル
- ② 茶封筒

に入れて提出してください。

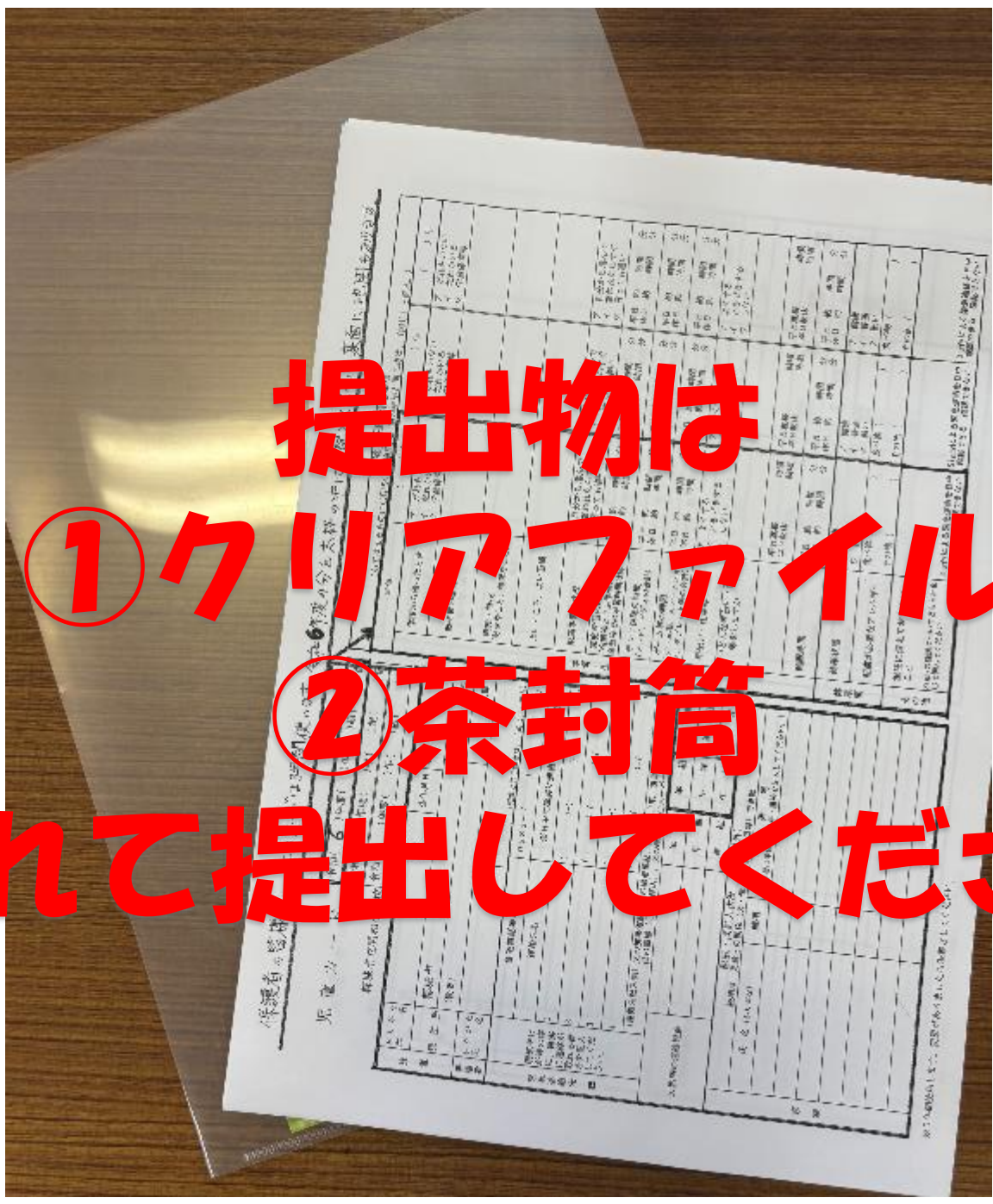

3 健康上気がかりなことや、現在も治

1年

【 】…特になし

押印も忘れずに！！

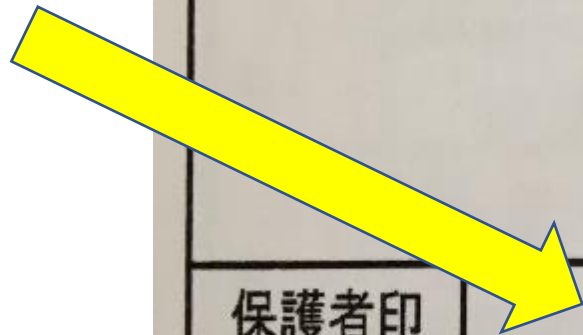

保護者印
または自署

玄関先訪問



令和6年 4月10日

1年3組 保護者の皆様

都城市立明和小学校
校長 細山田 修

玄関先訪問について

陽春の候、皆様におかれましては益々ご清栄のこととお慶び申し上げます。
さて、本年度の玄関先訪問を、下記の通り実施しますので、どうぞよろしくお願い申し上げます。

記

1 内容・方法等

- (1) 玄関先で保護者とお話をさせていただきます。ご自宅に職員が入ることはありません。
- (2) 家庭訪問は5～10分ほどです。茶菓子などのご用意はなさらないでください。
- (3) 家庭訪問期間中は児童の帰宅時刻が早くなります。帰宅後の遊び方や過ごし方等について、お子様とご確認ください。※13時05分頃下校します。

	4月23日 (火) 久保原	4月24日 (水) 久保原西北 久保原西南	4月25日 (木) 上養原	4月26日 (金) 中養原 下養原	4月30日 (火) 後養原	5月1日 (水) 霧原	5月2日 (木) 校区外
14:10～ 14:30	にしむら そうた	ふけばる えいと	なかはら いつき	ながとも さら	にしぞの ゆうと	まえだ こう	
14:30～ 14:50	なかむら あみ	みずもと ゆうご	かわぐち はるまさ	にしきだ みう	はなもり しんと	こばやし りん	
14:50～ 15:10	のぐち かえ	にしむら ゆい		ふくい はるひ	はなふさ えいた		
15:10～ 15:30	つかの のぞみ	せきもと すみれ		かわぐち ゆな	おだ はるひ		
15:30～ 15:50	やの ゆずは	かみさか こはな		いまふさ さくと	まつもと ゆうき		
15:50～ 16:10				おおくら いっきゆう まつだ そうた			

日時を確認して

変更がある場合は15日(月)までに

日時変更申込

.....年()組 児童名()
.....月()日
.....月()日
.....月()日

※ 他の児童と希望日時が重ならないようにお願いします。
※ 保護者間で日時の変更を調整していただけると助かります。

2 時間割・通信



時間割・通信





じかんわり

明和小学校 1学年

第1週

月日	4月8日	4月9日	4月10日	4月11日	4月12日
ようび	げつ	か	すい	もく	きん
ぎょうじ					しんたいけいそく
あさ				がっきゅうのじかん	しぶしゅうかい
1			に ゆう が く し き	せいかつ どきどき わくわく 1ねんせい	せいかつ がっこうのこと しりたいな
2				せいかつ どきどき わくわく 1ねんせい	しよしや もじを かくしせい
3				おんがく こうかを うたおう	がっこうのぎょうじ しんたい けいそく (たいいくぎ)
4					
5					
げこう				11じ30ぶん	11じ30ぶん
じゅんぴ				な・ぼ・は・ち・つ	な・ぼ・は・ち・つ たいいくぎ

な・ぼ・は・ち・つ
 な…なふだ ほ…ほうし
 は…はんかち ち…ちりがみ
 つ…つめがのびていたら きる

教科に合わせて
教科書を持たせて
ください。



【まいにち、もってくるもの】 れんらくぶくろ、れんらくちょう
 なふだ、あかしろほうし、はんかち、ちりがみ、ふではこ(えんぴつ
 5ほん、けしごむ、あかえんぴつ、あおえんぴつ、なまえペン)、
 したじぎ、つうしんファイル

教科書 (8冊)



算数の教科書 (すたあととぶっく)



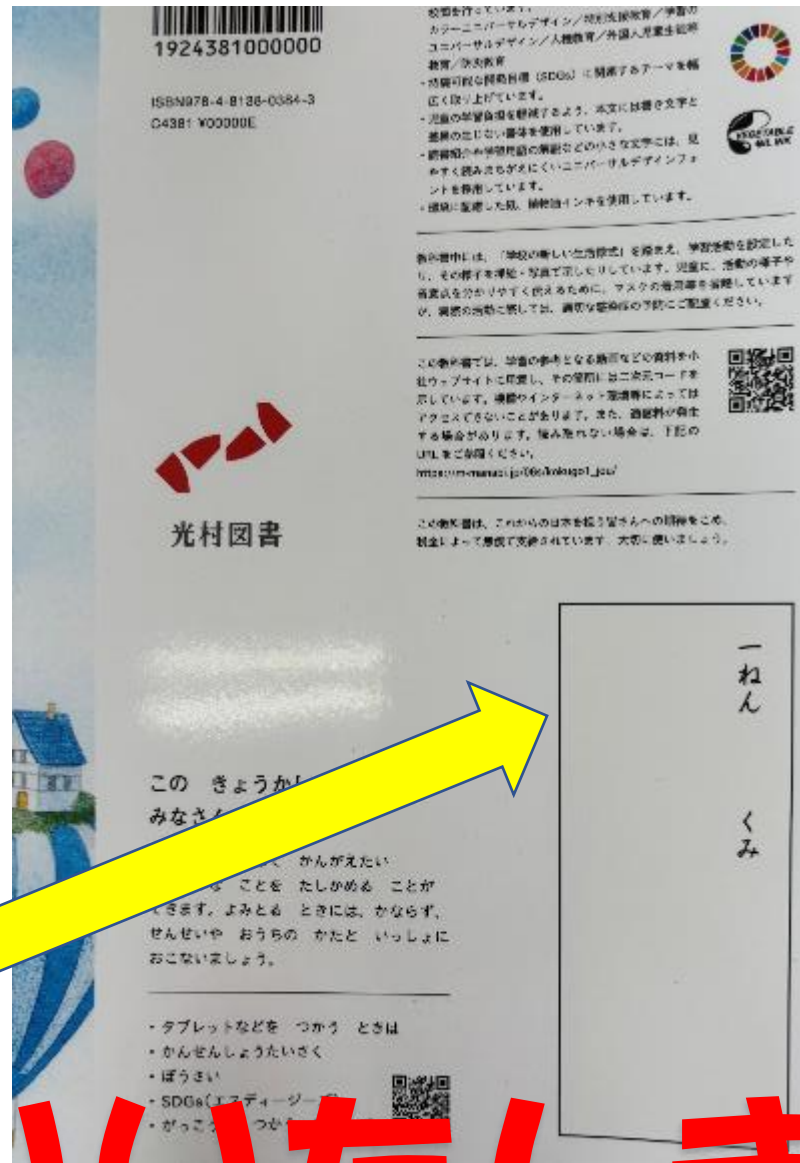

記名をお願いいたします。



じかんわり

明和小学校 1学年

第1週

月日	4月8日	4月9日	4月10日	4月11日	4月12日
ようび	げつ	か	すい	もく	きん
ぎょうじ					しんたいけいそく
あさ				がっきゅうのじかん	しぶしゅうかい
1			にゆうがくしき	せいかつ どきどき わくわく 1ねんせい	せいかつ がっこうのこと しりたいな
2		せいかつ どきどき わくわく 1ねんせい		しよしや もじを かくしせい	
3				おんがく こうかを うたおう	がっこうのぎょうじ しんたい けいそく (たいいいき)
4					
5					
げこう				11:00	11:30
しゅんぴ				な・ほ・は・ち・つ	な・ほ・は・ち・つ

な・ほ・は・ち・つ
 な…なふだ ほ…ほうし
 は…はんから ち…ちりがみ
 つ…つめ たらき

毎日持ってくる物も忘れずに持たせてください。

準備の欄に準備物が書かれているので、忘れずに持たせてください。

保護者の方が確認

3

連絡帳



これでわすれものゼロ! もちものチェックリスト

<input type="checkbox"/> きょうかしよ (まえの日のうちに、じかんわりを覚えてそろえておこう)	<input type="checkbox"/>	<input type="checkbox"/> れんらくちょう (おうちの人の「見ました」サインはあるかな)
<input type="checkbox"/> ノート	<input type="checkbox"/>	<input type="checkbox"/> きゅうしょくセット
<input type="checkbox"/> プrint (しゅくだい)	<input type="checkbox"/>	<input type="checkbox"/> たいそうふく
<input type="checkbox"/> ふでばこ	<input type="checkbox"/>	<input type="checkbox"/> ぼうし
<input type="checkbox"/> ■ えんぴつ 4、5本 (ちゃんとけずったかな)	<input type="checkbox"/>	<input type="checkbox"/> かさ (雨がふりそうな白)
<input type="checkbox"/> ■ 赤えんぴつ	<input type="checkbox"/>	
<input type="checkbox"/> ■ けしゴム	<input type="checkbox"/>	
<input type="checkbox"/> ハンカチ/ティッシュ	<input type="checkbox"/>	
<input type="checkbox"/> 下じき	<input type="checkbox"/>	

れんらくすること

書いています

おうちの人のコピーをしてもらって、えのまえには、まいにチェックしよう。

できればこえて、上ゆんばんにるようしよう。

うんどうかいや、えんそく、とく、つに、よういする、あれば、メモにかいて、よい

欠席・遅刻

7時50分までに

シグファイヤーで

連絡ください！。

早退

連絡帳に記入してください。
緊急の場合は**電話**で連絡ください。

4 登校班



集合時刻を守って
ください！。

5

下校





じかんわり

明和小学校 1学年

第1週

月日	4月8日	4月9日	4月10日	4月11日	4月12日
ようび	げつ	か	すい	もく	きん
ぎょうじ					しんたいけいそく
あさ				がっきゅうのじかん	しぶしゅうかい
1				せいかつ どきどき わくわく 1ねんせい	せいかつ がっこうのこと しりたいな
2				せいかつ どきどき わくわく 1ねんせい	しよしゃ もじを かくしせい
3				おんがく こうかを うたおう	がっこうのぎょうじ しんたい けいそく (たいいくぎ)
4					
5					
げこう				11じ30ぷん	1じ30ぷん
じ				な・ぼ・は・ち・つ	な・ぼ・は・ち・つ
ゆん					たいいくぎ
び					

にゆうがくしき

下校の欄に下校時刻を書いています。

な・ぼ・は・ち・つ
 な…なふだ ぼ…ぼうし
 は…はんかち ち…ちりがみ
 つ…つめがのびていたら きる



【まいにち、もってくるもの】 れんらくぶくろ、れんらくちょう
 なふだ、あかしろうぼうし、はんかち、ちりがみ、ふでばこ(えんぴつ
 らほん、けしごむ、あかえんぴつ、あおえんぴつ、なまえべん)、
 したじき、つうしんファイル

下校地図

103下校地図



三組

下校の仕方について
1. 下校の仕方について
2. 下校の仕方について
3. 下校の仕方について
4. 下校の仕方について
5. 下校の仕方について

1	2	3
4	5	6
7	8	9
10	11	12
13	14	15
16	17	18
19	20	21
22	23	24
25	26	27
28	29	30
31	32	33
34	35	36
37	38	39
40	41	42
43	44	45
46	47	48
49	50	51
52	53	54
55	56	57
58	59	60
61	62	63
64	65	66
67	68	69
70	71	72
73	74	75
76	77	78
79	80	81
82	83	84
85	86	87
88	89	90
91	92	93
94	95	96
97	98	99
100	101	102

名札

下校班のシール
(黄色2班など)を
貼っています。



下校

児童玄関前まで

11日（木）から16日（火）までは

11時30分下校

17日（水）からは

給食が始まります。

13時15分下校

6

送迎



車の通る場所



ロータリー

待つ場所



体育館の入り口

7 その他

- 防犯ブザー
- 学校に置いておく洋服
- パンツ ・ ティッシュ箱
- シグファイアの登録
- 和式トイレ

①持ってきた物の整理を
お願いします。

- ・引き出し(机の中)
- ・道具袋(机の横)
- ・算数セット(ロッカー)
- ・粘土板(ロッカー)
- ・粘土(ロッカーかごの中)
- ・体育館シューズ
(ロッカーかごの中)



ご協力をお願い
いたします